Provincia di MACERATA

Comune di CIVITANOVA MARCHE

Comune di PORTO SANT'ELPIDIO

Comune di POTENZA PICENA

Comune di PORTO RECANATI

Comune di RECANATI

Comitato Italiano Paralimpico

FISPES

FIS dir

FINP

Italia Coni

Associazione Sportiva e Culturale

Anthropos

Società Sportiva Dilettantistica

Vi raccontiamo i nostri...

2011 - 2012 - 2013

Per chi ancora non ci conosce, ci presentiamo brevemente .....

Associazione Sportiva e Culturale

ANTHROPOS

SOCIETÀ SPORTIVA DILETTANTISTICA

È stata fondata il 20 febbraio 2009 da un gruppo di 11 persone che volevano aprire una finestra sul mondo della disabilità e, soprattutto, offrire nuove possibilità di crescita e di socializzazione a chi quotidianamente doveva fronteggiare notevoli difficoltà legate alla propria condizione; tutto ciò attraverso lo sport quale messaggio e mezzo di benessere, di socializzazione, di crescita e di vita.
In questi 25 anni di attività sono numerosissimi i ragazzi diversamente abili che, grazie ed attraverso l'Anthropos, hanno potuto svolgere attività sportiva ottenendone notevoli benefici dal punto di vista psico-fisico-relazionale e, in molti casi, ottenendo anche importanti risultati dal lato squisitamente agonistico-sportivo.

Le discipline praticate ed i luoghi di svolgimento dei relativi corsi:
Nuoto: Piscine: Comunale di Civitanova Marche, Comunale di Porto Sant'Elpidio e Più Blu di Loreto
Atletica: Impianti all'aperto e palestre a Civitanova Marche e Recanati
Calcetto: Campetti e palestre a Civitanova Marche
Bocce/Equitazione: In collaborazione con Anffas Civitanova Marche, Anffas Conero ed ASD Cavalli delle Fonti

Le Gare: Partecipiamo alle gare e manifestazioni sportive organizzate in ambito CIP e IPC.

Gli iscritti: negli ultimi anni sono annualmente circa 170/180 gli iscritti praticanti attività presso le varie strutture da noi utilizzate, provenienti per la maggior parte dalla Provincia di Macerata, ma anche da quelle di Fermo, Ancona ed Ascoli Piceno. A tutti questi si aggiungono poi i Soci Effettivi e dirigenti, i volontari, i familiari, i collaboratori e gli istruttori e tecnici.

I costi: parallelamente ai costi da sostenere per lo svolgimento dei corsi (costi per istruttori, amministrativi, assicurativi, ecc.) dobbiamo sostenere costi anche per la partecipazione dei nostri atleti agonisti (oltre 70) alle varie gare (costi per l'abbigliamento, l'attrezzatura, il vitto e alloggio, il trasporto, tecnici, ecc..). Per la copertura, oltre a finanziamenti e convenzioni pubblici ed alle quote a carico degli iscritti, abbiamo bisogno del sostegno anche di privati cittadini, ditte e società.

Note o segnalazioni particolari: Principio ispiratore della nostra attività è la convinzione che anche attraverso la pratica dello sport, unita alla possibilità di socializzare e di vivere emozioni nuove, si possano creare le condizioni per far acquisire al diversamente abile non solo benefici fisici, ma anche consapevolezza dei suoi mezzi, autostima, relazioni interpersonali e quindi, in sintesi, una vita migliore. I risultati conseguiti, sotto tutti gli aspetti, ci confermano quanto sopra e ci stimolano a continuare per consentire ad un numero sempre maggiore di disabili l'accesso alla pratica sportiva sia agonistica che ludica.

Il nostro motto è

"SOL LUCET OMNIBUS"

Sede: 62012 CIVITANOVA MARCHE (MC) - Via Regina Margherita, 26

Telefono 328.7920128 - Fax 0733.1941326 - E-mail: a.s_anthropos@libero.it

www.as-anthropos.it - www.facebook.com/ASDCulturaleAnthropos

Affiliata alle Federazioni del CIP: **FISDIR - FINP - FISPES** ed all'Ente di promozione sportiva ACSI

Presidente: ***Nelio Piermattei*** *(347.3388963 piermattei.nelio@libero.it)*

In questa nostra pubblicazione vi raccontiamo gli ultimi 3 anni della nostra attività…

Anni vissuti nelle sempre maggiori difficoltà legate, principalmente, alla crisi economica e sociale che colpisce il nostro paese, ma, nonostante ciò, anni vissuti nella consapevolezza che il senso del dovere, lo spirito di sacrificio, il desiderio di aiutare ed aiutarsi, e tutte quelle infinite sensazioni che il condividere emozioni, il raggiungimento di risultati ed obiettivi… può regalarti. Anni vissuti insieme nella gioia dello sport!
Tutto quello che vi raccontiamo nelle pagine seguenti rappresenta la parte più visibile del nostro movimento: le gare ed i risultati sportivi!
Ma la nostra attività è quotidianamente improntata alla promozione, divulgazione, incentivazione ed organizzazione di attività ludico-sportive per diversamente abili, nel rispetto dei principi ispiratori della nostra Associazione. Molti dei nostri ragazzi non giungeranno mai alla partecipazione a gare sia promozionali che agonistiche, ma ugualmente essi ogni giorno vivono con noi lo sport quale elemento e mezzo di crescita, benessere e socializzazione e, per noi, questo è importante tanto quanto i risultati che di seguito vi raccontiamo.
Nello svolgimento delle nostre attività ci avvaliamo della collaborazione di molti enti pubblici e non, di istituti, scolastici, istituti specifici per diversamente abili, di circa 20 istruttori e collaboratori, della dedizione e volontariato di molte persone tra le quali i nostri dirigenti tutti.

"Un grazie a tutti per quanto fatto e per quanto vorrete fare affinché l'Anthropos ed i suoi ragazzi possano continuare nel percorso intrapreso!"

Chi volesse può sostenerci attraverso

- **Conto corrente postale n. 46841581 intestato "A.S. e Culturale Anthropos - Società Sportiva Dilettantistica"**
- **Conto corrente bancario n. 15483 intestato "A.S. e Culturale Anthropos - Società Sportiva Dilettantistica" acceso presso la Banca delle Marche - Sede di Macerata IBAN: IT94 G 06055 13401 000000015483**
- **Oppure rivolgendosi al Presidente (tel. 347.3388963) o ad altri rappresentanti della Associazione.**

I contributi alla nostra Associazione soni deducibili ai sensi di legge, in sede di dichiarazione annuale dei redditi, in quanto Società Sportiva Dilettantistica regolarmente iscritta al Registro delle società sportive dilettantistiche del CONI. Per maggiori info visita il nostro sito o contattaci.

5 PER Mille all' ANTHROPOS

La nostra Associazione rientra tra le associazioni sportive beneficiarie del 5x1000: un modo semplice e "gratuito" (a te non costa nulla e non è alternativo all'8x1000 in favore della Chiesa Cattolica o di altri enti) per sostenerci!
In sede di dichiarazione dei redditi indica il nostro codice fiscale 93010760432 nello spazio riservato alle "società sportive dilettantistiche riconosciute dal CONI" ed apponi la tua firma.

Se l'Anthropos è vitale e vincente lo si deve anche al sostegno, con apposite convenzioni e contributi, dei **Comuni di Civitanova Marche, Porto Sant'Elpidio, Porto Recanati e Potenza Picena.**

La Regione Marche sostiene, e ci sostiene, lo sport per diversamente abili attraverso la L.R. 5/2012

Grafica e impaginazione: Fisal - Fermo

...nel farlo non possiamo davvero dimenticare i nostri "amici", che con il loro supporto e collaborazione ci accompagnano nel nostro cammino.

A tutti loro un sincero grazie.

Nel 2012 con Assunta e Riccardo l'Anthropos vola a Londra per le Paralimpiadi

ed è trono Paralimpico con la medaglia d'oro, e primato mondiale, nel getto del peso di Assunta Legnante

Riccardo, al terzo anno di attività, corona una straordinaria stagione sportiva che gli vale il pass per Londra!

Assunta, dopo lo scoppiettante rientro all'attività sportiva vissuto agli Italiani FISPES di Torino con i due titoli Italiani, ma con anche il record mondiale nel getto del peso ed il record Italiano nel lancio del giavellotto, corona il sogno della sua vita e ci porta lassù... dove ogni atleta, tecnico, dirigente e sportivo vorrebbe giungere: **l'oro paralimpico!!!**

Con uno straordinario lancio di metri 16,74 Assunta stabilisce il nuovo primato mondiale e conquista la medaglia d'oro nel Getto del Peso a Londra 2012.

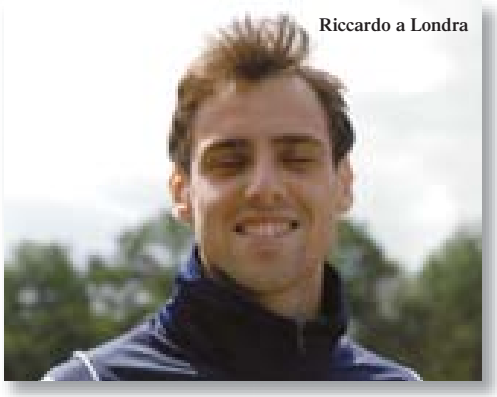
Riccardo a Londra

Assunta nel lancio paralimpico

Riccardo in un momento di riscaldamento

Assunta gioisce dopo il lancio... paralimpico!

Assunta medaglia d'oro a Londra 2012

La medaglia d'oro di Londra 2012

Conferenza a Civitanova Marche pre Londra

Conferenza in regione post Londra

Conferenza alla Provincia di Macerata post Londra

Scendoni sfida Pistorius e la Legnante tenta l'impresa

Paralimpiadi, acuto dell'azzurra
Mitica Legnante Vince l'oro nel peso

MACERATA SPORT
«L'Anthropos è una società d'oro»
PARALIMPIADI

Nel 2011...

Il 2011 ci vede protagonisti in più discipline: il nuoto, l'atletica, il calcio, l'equitazione e, per la prima volta, anche le bocce!

I nostri corsi di nuoto vedono iscritti oltre 120 ragazzi, nelle Piscine di Civitanova Marche, Porto Sant'Elpidio e Più Blu di Loreto, dei quali circa 40 partecipano alle gare regionali e 26 ai Campionati Italiani FISDIR e FINP.

Campionati Italiani Estivi Nuoto FINP

La nostra staffetta primatista Italiana 400m piani

I nostri corsi di atletica vedono iscritti oltre 40 ragazzi, nelle Palestre e Polisportivi di Civitanova Marche, Recanati e Potenza Picena, dei quali circa 40 partecipano alle gare regionali e 21 ai Campionati Italiani FISDIR e FISPES.

Per il calcio, vissuto principalmente quale attività di divertimento e di gruppo, giungiamo alle Finali Nazionali del livello avanzato e, con tanta sfortuna in una semifinale che ci ha visti raggiunti sul pareggio a 40" dalla fine e sconfitti ai rigori dalla squadra poi vincitrice del titolo, ci cingiamo il collo con la medaglia di bronzo!

Per l'equitazione ci appoggiamo alla collaborazione della ASD Cavalli delle Fonti di Civitanova Marche, partecipiamo ai regionale 14 ragazzi e, per la prima volta, con 1 di essi andiamo ai Nazionali.

Mauro sul podio nelle Bocce

Campionati Italiani Atletica FISPES

Campionati Italiani Atletica promozione FISDIR

Campionati Italiani Nuoto promozione FISDIR

Squadra Calcio a 5 - bronzo agli Italiani

Il 2011 ci vede esordire anche nelle bocce FISDIR dove ci avvaliamo della collaborazione dell'ANFFAS Civitanova Marche Onlus e, grazie ad una deroga federale, partecipiamo con 3 nostri ragazzi alle finali nazionali e subito saliamo sul podio con il bronzo di Mauro Cavalieri.

La stagione sportiva ci vede protagonisti con l'organizzazione di 3 gare dei Campionati Regionali e presenti in 11 gare di Campionato Regionale, in 13 Campionati Italiani, in 2 Meeting Internazionali, in 2 Campionati Europei e in 2 Campionati Mondiali.

I risultati sportivi di rilievo sono:

Ruud nello sprint d'oro!

Ruud Koutiki ai Global Games INAS-FID, Loano (SA) nel settembre 2011, è il primo atleta Italiano a salire su un podio mondiale nell'atletica INAS e lo fa laureandosi **Campione del Mondo nei 100m piani**, con il tempo di 11"19.

Ruud premiato Campione del Mondo

Riccardo prima delle gare

Riccardo Scendoni ai Mondiali IWAS, a La Sharija (Emirati Arabi) nel dicembre 2011, vince **2 medaglie d'oro nei 100 e 200 m piani.**

Samuele Stortini ai Campionati Europei DISISO, Portogallo nel settembre 2011, vince la medaglia **d'oro con la staffetta 4x100 misti**, ma anche **2 bronzi individuali nei 100 delfino e nei 200 dorso**.

Riccardo con la medaglia d'oro

Samuele verso la gara

Pietro Ricci ed Alessandro Greco ai Campionati Europei IAADS, Cagliari nel giugno 2011, dove Alessandro vince la medaglia **d'argento con la staffetta 4x100 metri.**

Pietro ed Alessandro con il tecnico Simone

Alessandro in gara

Samuele sul podio

Gara Regionale Atletica a Civitanova Marche

Gara Regionale Nuoto a Civitanova Marche

Gara Regionale Nuoto a Civitanova Marche

Complessivamente i nostri portacolori arricchiscono la nostra bacheca con:

1 titolo di Campione del Mondo INAS;
2 titoli di Campione del Mondo IWAS;
1 Oro, 1 argento e 2 bronzi ai Campionati Europei;
5 atleti convocati in manifestazioni internazionali nella nazionale Italiana;
8 atleti di interesse nazionale;
1 medaglia di bronzo ai Campionati Italiani a Squadre;
35 titoli individuali/staffetta di Campione Italiano Assoluto;
29 medaglie d'Argento e di Bronzo individuali/staffetta nei Campionati Italiani Assoluti;
11 medaglie d'Oro individuali/staffetta nei Campionati Italiani Promozione;
16 medaglie d'Argento e di Bronzo individuali/staffetta nei Campionati Italiani Promozione;
Anthropos Campione Regionale in 3 specialità.

Campionati Italiani Nuoto assoluti FISDIR

Campionati Regionali Bocce promozione FISDIR

Regionali Atletica FISDIR

Ruud in gara

Regionali nuoto

Regionali atletica

Regionali nuoto

Le ragazze del Villaggio delle Ginestre

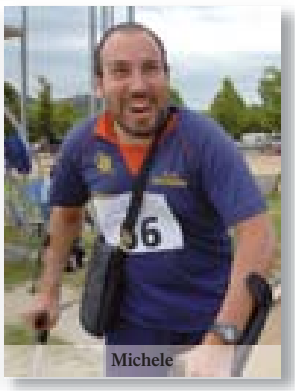
Michele

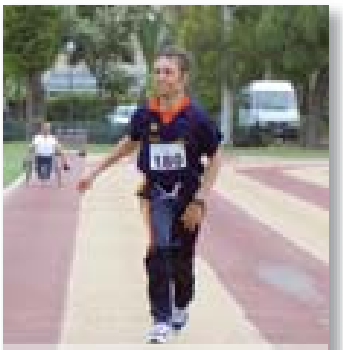
Michele

Giorgio in gara

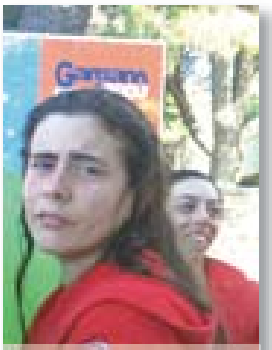
Priscilla

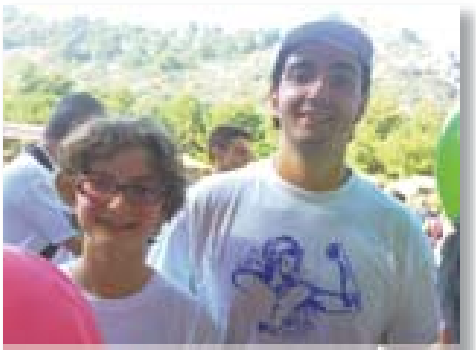
Cristiana e Alessandro

Regionali nuoto

Rund più veloce di tutti
Trionfo ai Global Games
L'Anthropos si fa valere nella final four a Pescara
Anthropos agli Italiani di bocce
Cavalieri si aggiudica il bronzo
Argento per Greco nella staffetta agli Europei di atletica
Dodici medaglie per l'Anthropos ai campionati italiani di nuoto
L'Anthropos torna a casa con 14 medaglie
L'Anthropos pesca diciannove medaglie
Disabili in sella per i campionati regionali

Atleta dell'Anno Comune Civitanova

ICA®

NERI TEAM | COM NEW GEDAM

Banca Marche

eurosuole spa
produzione suole in gomma e poliuretano
Civitanova Marche (MC) - ITALY

...nel 2012...

La nostra attività, volta alla promozione ed organizzazione dell'attività sportiva, ludica e agonistica, in favore dei diversamente abili, continua sui livelli dell'anno precedente.

I nostri corsi di nuoto vedono iscritti oltre 120 ragazzi, nelle Piscine di Civitanova Marche, Porto Sant'Elpidio e Più Blu di Loreto, dei quali oltre 35 partecipano alle gare regionali e 25 ai Campionati Italiani FINP e FISDIR.

I nostri corsi di atletica vedono iscritti oltre 40 ragazzi, nelle Palestre e Polisportivi di Civitanova Marche, Recanati e Potenza Picena, dei quali circa 40 partecipano alle gare regionali e 23 ai Campionati Italiani FISDIR e FISPES.

Primo Campionato Regionale di Bocce FISDIR

Per il calcio, vissuto principalmente quale attività di divertimento e di gruppo, giungiamo alle Finali Interregionali del livello avanzato.

Nelle bocce, grazie alla collaborazione dell'ANFFAS Civitanova Marche Onlus, raggiungiamo i 18 praticanti, tutti partecipano alla gara regionale e 2 ai Campionati Italiani FISDIR.

La squadra vincitrice della Coppa Italia Nuoto

La stagione sportiva ci vede protagonisti con l'organizzazione di 2 gare dei Campionati Regionali (tra le quali la prima edizione dei Regionali di Bocce per i quali ringraziamo per la collaborazione gli amici della Bocciofila Fontespina), della seconda edizione della Staffetta di nuoto in mare (evento promozionale integrato organizzato con gli amici della ASD Nuoto Loreto), ma soprattutto dei Campionati Italiani Assoluti Atletica FISDIR svoltisi a Macerata nel mese di giugno e che, grazie alla preziosa e competente collaborazione degli amici dell'Atletica AVIS Macerata, ha riscosso un ottimo riscontro organizzativo.

La squadra terza classificata alla Coppa Italia atletica

Partecipiamo a 10 gare di Campionato Regionale, 1 fase Interregionale, 12 Campionati Italiani, 1 Campionato Mondiale, 1 Campionato Europeo e, soprattutto, siamo presenti alle Paralimpiadi di Londra con 2 atleti (sui 4 complessivi della nostra Regione e sugli 11 complessivi della rappresentativa Italiana di atletica) di cui vi abbiamo già raccontato a pagina 5.

La squadra ai Societari FISPES

Vincenzo sul podio

Regionali atletica

Regionali nuoto

Regionali nuoto

I nostri agli Assoluti di atletica FISDIR

I risultati sportivi di rilievo sono:

Riccardo Scendoni ai Campionati Europei IPC di atletica, Stadskanaal (Olanda) nel giugno 2012, si laurea **Campione Europeo nei 200m piani** categoria T44, risultato che lo porta alle **Paralimpiadi di Londra**.

Assunta Legnante rientra all'attività, quale atleta Paralimpica, e a Londra 2012 vince la medaglia d'oro, con annesso primato mondiale, nel Getto del Peso categorie F11-12-13.

I nostri agli Assoluti di nuoto FISDIR

I nostri ai Regionali di Atletica

Atleta dell'Anno Comune Civitanova

Complessivamente i nostri portacolori arricchiscono la nostra bacheca con:

1 Medaglia d'oro alle Paralimpiadi;
1 Medaglia d'oro ai Campionati Europei IPC;
1 record del mondo, 2 record europei e 3 record italiani, la vittoria della Coppa Italia di nuoto ed il 3° posto nell'atletica;
3 atleti convocati in manifestazioni internazionali nella nazionale Italiana;
7 atleti di interesse nazionale;
37 titoli individuali/staffetta di Campione Italiano Assoluto;

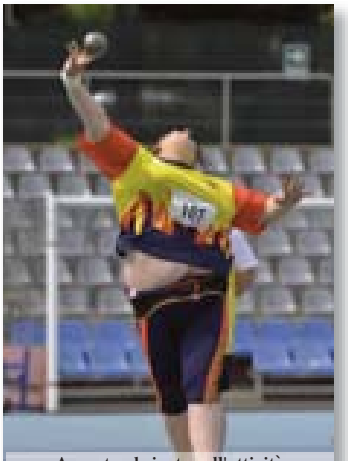
Assunta al rientro all'attività stabilisce il nuovo primato mondiale nel getto del peso con mt. 13,23

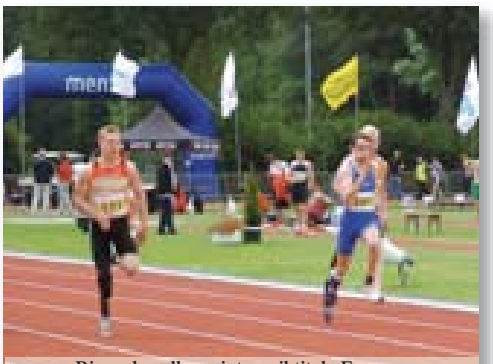
Riccardo nello sprint per il titolo Europeo

31 medaglie d'Argento e di Bronzo individuali/staffetta nei Campionati Italiani Assoluti;
14 medaglie d'Oro individuali/staffetta nei Campionati Italiani Promozione;
21 medaglie d'Argento e di Bronzo individuali/staffetta nei Campionati Italiani Promozione;
Anthropos Campione Regionale in 3 specialità.

La staffetta in mare

La staffetta in mare

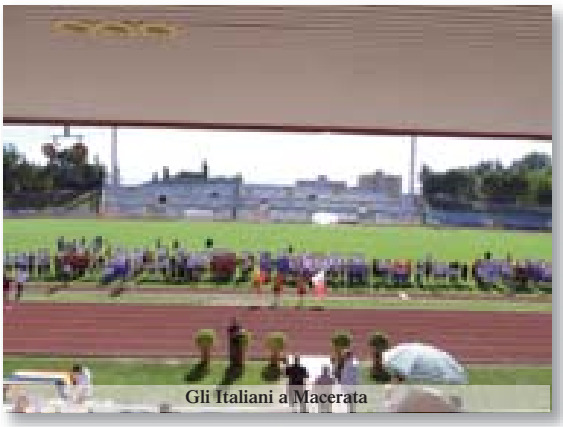
Gli Italiani a Macerata

Gli Italiani a Macerata

Gli Italiani a Macerata

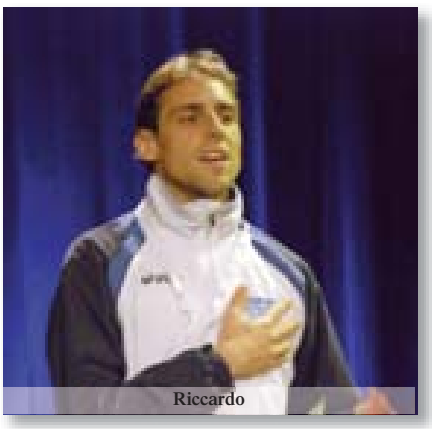
Riccardo

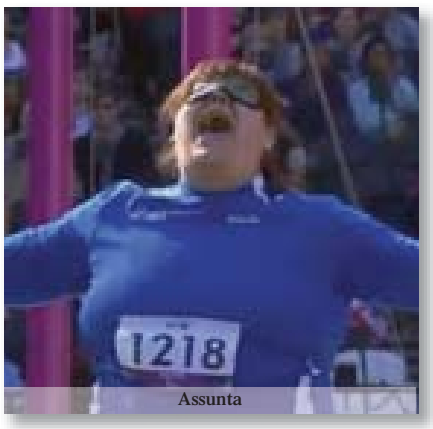

Assunta

Luca

Festa dello Sport CIP

Annalisa

Emanuele

Gara Regionale

Regionali nuoto a Civitanova Marche

Lognante a peso d'oro
Un mondiale da 16.74

«Assunta ci ha regalato una gioia immensa da Londra»

«Assunta sei stata grande»

«Che brividi a Londra E ora nessuno può più fermarmi»

CIVITANOVA

L'Anthropos regina dello sport

Campionati di atletica Anthropos protagonista

MACERATA SPORT

L'Anthropos torna a casa con 14 medaglie

"I nostri atleti alle Paralimpiadi possono raggiungere il podio"

Scendoni non brilla nei 200 e sfiora la finale

L'Anthropos per dodici volte sul podio

Nuoto oltre gli ostacoli

SENESI s.r.l.
MORROVALLE

MORROVALLE AMBIENTE S.p.A.
MORROVALLE

Lattanzi
di Ermelio & C.
CIVITANOVA MARCHE - Via Timone, 31
Tel. 0733.813235 - www.pasticcerialattanzi.com

Santoni
SANTONI s.r.l.
PRODUZIONE ACCESSORI ABBIGLIAMENTO
MONTEGIORGIO - Tel. 0734 963958

Corriere proposte
www.corrierepropose.it
OGNI MESE IN TUTTE LE EDICOLE DELLE MARCHE

ime Loris Ercoli
IMPIANTI ELETTRICI
MONTECOSARO - 335.221455

...e nel 2013

Nel 2013, dopo le straordinarie performance degli ultimi due anni, dobbiamo cercare, quantomeno, di mantenerci a buoni livelli e ci riusciamo.

I nostri corsi di nuoto vedono iscritti oltre 120 ragazzi, nelle Piscine di Civitanova Marche, Porto Sant'Elpidio e Più Blu di Loreto, dei quali circa 35 partecipano alle gare regionali e 27 ai Campionati Italiani FINP e FISDIR.

Campionati Italiani di Bocce

I nostri corsi di atletica vedono iscritti oltre 50 ragazzi, nelle Palestre e Polisportivi di Civitanova Marche, Recanati e Potenza Picena, dei quali 38 partecipano alle gare regionali e 23 ai Campionati Italiani FISDIR e FISPES.

Nelle bocce, oltre all'ANFFAS Civitanova Marche Onlus, entrano a far parte della famiglia Anthropos anche i ragazzi dell'ANFFAS Conero Onlus con cui raggiungiamo i 27 praticanti dei quali 23 partecipano alla gara regionale e 5 ai Campionati Italiani FISDIR, dove il neo arrivato Massimo Magnarelli ci porta al nostro primo titolo Italiano nella disciplina.

Campionati Regionali di Bocce

Massimo Campione Italiano Bocce

Campionati Regionali di Atletica

La Bracciata del Cuore

Gara Regionale di Nuoto

Gara Regionale di Nuoto

Gara Regionale di Nuoto

La stagione sportiva ci vede protagonisti con l'organizzazione di 3 gare dei Campionati Regionali, della prima edizione della Bracciata del cuore (evento promozionale integrato organizzato con gli amici della Happiness Club di Loreto e della Coop. Il Grillo di Civitanova Marche e della Macerata Nuoto), ma soprattutto dei Campionati Italiani di Atletica Indoor Assoluti FISDIR e FISPES e dei Campionati Italiani Invernali di Lanci FISPES svoltisi ad Ancona nel mese di marzo, e che, grazie alla preziosa collaborazione della FIDAL Marche, ha avuto un ottimo riscontro organizzativo. Partecipiamo a 10 gare di Campionato Regionale, 1 fase Interregionale, 12 Campionati Italiani, 2 Campionati Mondiali e 2 Campionati Europei.

I risultati sportivi di rilievo sono:

Ruud Koutiki ai Campionati Europei Indoor INAS di atletica, Instambul nel marzo 2013, si laurea **Campione Europeo nei 200m piani**.

Premio Memorial Franco Cavalieri

Carlo Corallini e **Federico Mei**, con Ruud fanno parte dei 6 rappresentanti azzurri agli Europei di Instambul, e giungono al 4° posto nella staffetta 4x400 mt.

Ruud Koutiki ai Campionati Mondiali INAS di atletica, Praga nel giugno 2013, per pochi centesimi non riesce a

I nostri ad Instambul

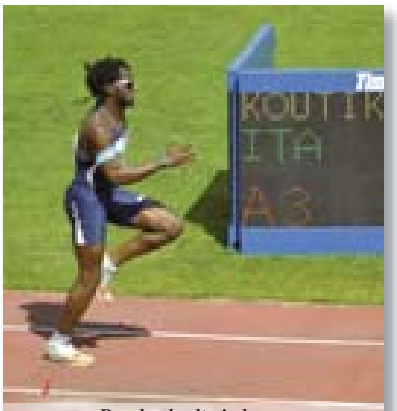

Ruud nel salto in lungo

Assunta Campionessa Mondiale nel Getto del Peso

Riccardo in gara

La vittoria della Coppa Italia

Campionati Italiani Atletica FISPES

Campionati Italiani Atletica Promozione FISDIR

confermarsi Campione del mondo nei **100m piani** e si "accontenta" **dell'argento** al quale abbina il **bronzo nel salto in lungo.**

Assunta Legnante ai Mondiali IPC di Lione, nel luglio 2013, **si laurea Campionessa del Mondo, con nuovo primato mondiale a 16,78cm, nel Getto del Peso categorie F11-12-13**.

Riccardo Scendoni e Ruud Koutiki, ai Mondiali di Lione non riescono a salire sul podio, ma Riccardo, nonostante problemi "tecnici", riesce a qualificarsi nella finale dei 400m.

Nel nuoto vinciamo la nostra **4ª Coppa Italia** (sulle 7 assegnazioni del trofeo).

Complessivamente i nostri portacolori arricchiscono la nostra bacheca con:

1 Medaglia ai Mondiali IPC;
1 argento ed 1 bronzo ai Mondiali INAS;
1 oro agli Europei INAS;
1 record del mondo, 1 record europei e 7 record italiani;
la vittoria della Coppa Italia di nuoto ed il 3° posto nell'atletica;
6 atleti convocati in manifestazioni internazionali nella nazionale Italiana;
7 atleti di interesse nazionale;
34 titoli individuali/staffetta di Campione Italiano Assoluto;
32 medaglie d'Argento e di Bronzo individuali/staffetta nei Campionati Italiani Assoluti;
14 medaglie d'Oro individuali/staffetta nei Campionati Italiani Promozione;
18 medaglie d'Argento e di Bronzo individuali/staffetta nei Campionati Italiani Promozione;
Anthropos Campione Regionale in 4 specialità.

Regionali nuoto

Regionali nuoto

Conferenza stampa di presentazione Campionati Italiani Ancona

Alessandro

Paola

Marco

Mirco

Il Resto del Carlino
Atletica disabili
La Legnante domina al Mondiale la gara nel peso
Il Resto del Carlino
L'Anthropos va sempre più forte
Ancona accoglie gli atleti paralimpici
Atletica per disabili
Doppio oro per Koutiki sulla pista di Pescara
Nuoto per disabili
Anthropos protagonista nella piscina di Abano

Festa dello Sport CIP

nerea
ACQUA MINERALE NATURALE
OLIGOMINERALE

L'Orsetto

LATTANZI LUCREZIO
LUCREZIO LATTANZI
pasticceria - caffè - pizzeria
Civitanova Marche
Via G. D'Annunzio 136/140
Tel. 0733.816712

solaris
SPORT

interservice
IMPIANTI DI DEPURAZIONE
Via G.Falcone, 10
62029 - Tolentino (MC)
tel. 0733.967751
fax 0733.953581
www.interservicesrl.com
info@interservicesrl.com

CORRIERE ANNUNCI
SETTIMANALE DI INFORMAZIONE E ANNUNCI GRATUITI
TUTTI I GIOVEDI IN EDICOLA
www.corriereannunci.it

ANTHROPOS
ASS.SPORTIVA E CULTURALE
ANTHROPOS
CIVITANOVA MARCHE

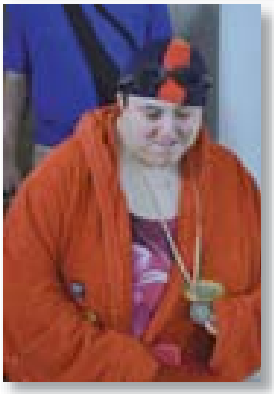

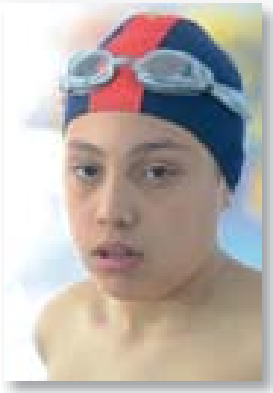

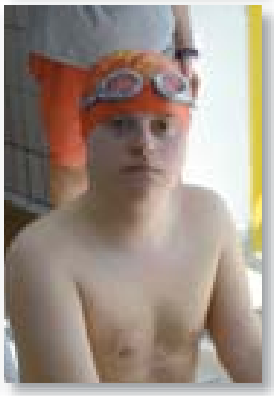

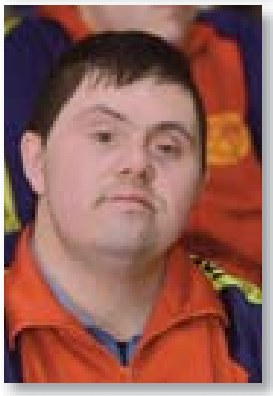
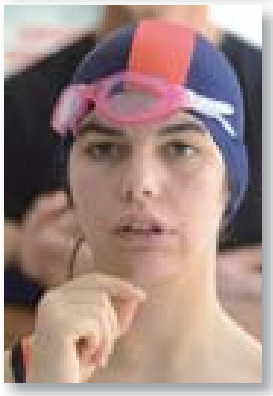

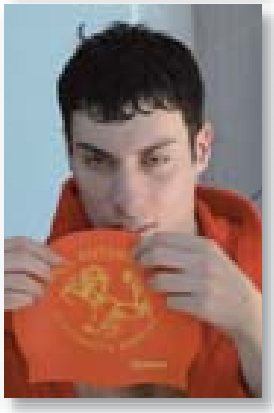

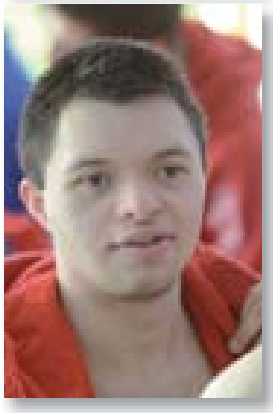
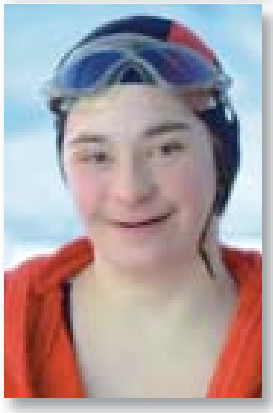
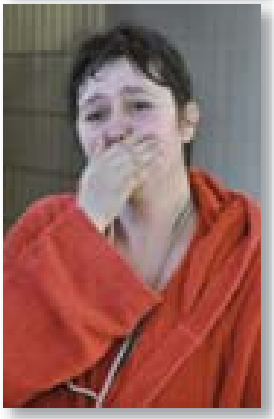
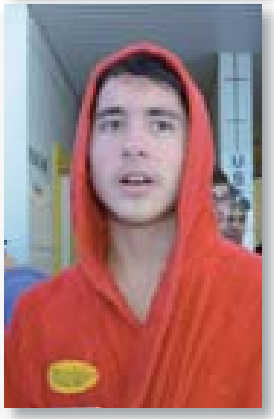
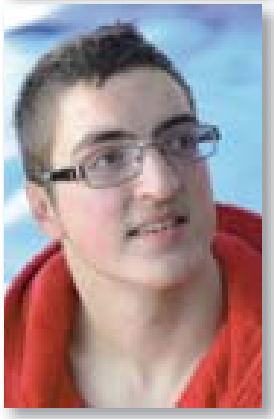
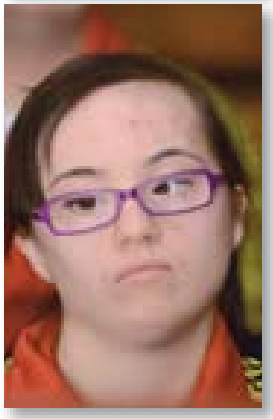
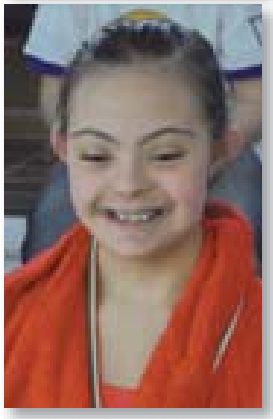

Altre attività dell'Associazione

La nostra attività di promozione e divulgazione ci ha portati, unitamente al Ministero dell'Istruzione - Ambito Territoriale di Macerata, ad organizzare con lo stesso un corso di aggiornamento ed approfondimento per gli insegnanti di sostegno e di educazione fisica cui hanno preso parte circa 100 docenti della provincia di Macerata.

Alcuni momenti del corso

Alcuni momenti del corso

Alcuni nostri soci e collaboratori realizzano momenti di promozione della nostra attività abbinati a raccolta di contributi liberi da destinare alla stessa.

L'Anthropos premiata con la Medaglia di Bronzo al Merito Sportivo del CONI

Nelio Piermattei premiato con la Medaglia d'Argento al Merito Sportivo del CONI

In collaborazione con
Centro Servizi per il Volontariato
Associazione Volontariato Marche